社長が声をかけあうサイト「どうだい?」のご案内

社長が声をかけあうサイト「どうだい?」は**経営者のための無料のWebサービス**です。
経営者同士が相談や情報共有できる新しい形のオンラインコミュニティ。
「どうだい?」は何か解決のヒントを得たり、ほっと一息できる場でありたいと思っています。
あなたも、のぞいてみませんか?

登録はこちらから

読み取りまたは
こちらをクリック!

「どうだい?」トップ画面

会員数は、
67,000名を突破!!
(2024年5月末現在)

イメージキャラクター
どうだいくん

経営のお悩みを助ける4つの機能

1 相談する

経営者の「生の声」が集まったコミュニティ。
全国の社長があなたをお待ちしています。

2 学ぶ

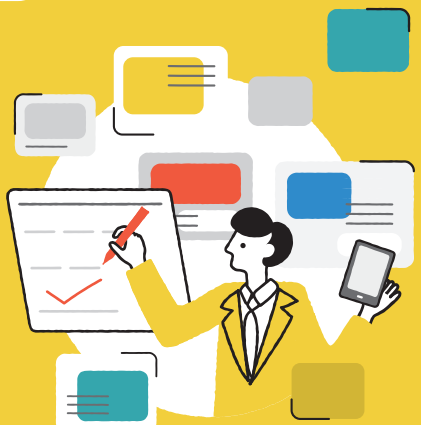

ここでしか見られない独占記事を多数配信。
明日の経営に役立つヒントが盛りだくさん。

3 活用する

「どうだい?」が厳選した
支援サービスと活用事例をご紹介します。

4 つながる

自己・事業紹介などを通じて、
全国の社長とつながることができます。

経営者の声、集まってます!

普段聞けないようなことがバシバシ聞ける

文字だけとはいえぶっちゃけた本音が言える。顔が見えていると本音と建前があって、実際言えなかったこともある。どうだいには普段聞けないようなことがバシバシ出ている。自分も言えている。とてもいいと思う。

ネット上で交流できるのはありがたい

普段からこういうSNSサービスで相談をしている。経営に関するものはなかったのでいいサービスだと思っている。ネット上で交流できるのはありがたい。自分の好きなタイミングで、隙間時間に見られるのが良い。

「どうだい?」のネーミングに込めた想い

日本中の経営者が垣根を越えて集まれる場所、想いを共有できる場所として、
敷居が低く、活発で、フランクなコミュニケーションが期待できるよう名付けました。

～中小企業とともに未来をつくる～

大同生命保険株式会社

サC-2024-1046 2024-07 DNP